



# Projeto Mozmed



Mozambique





	Moçambique
População	28000 hab
Expectativa de vida	16.9
Mortalidade infantil/1000 Nascidos vivos	72,42
Mortalidade materna/100.000 nascimentos	490
Médicos/100.000 habitantes	3

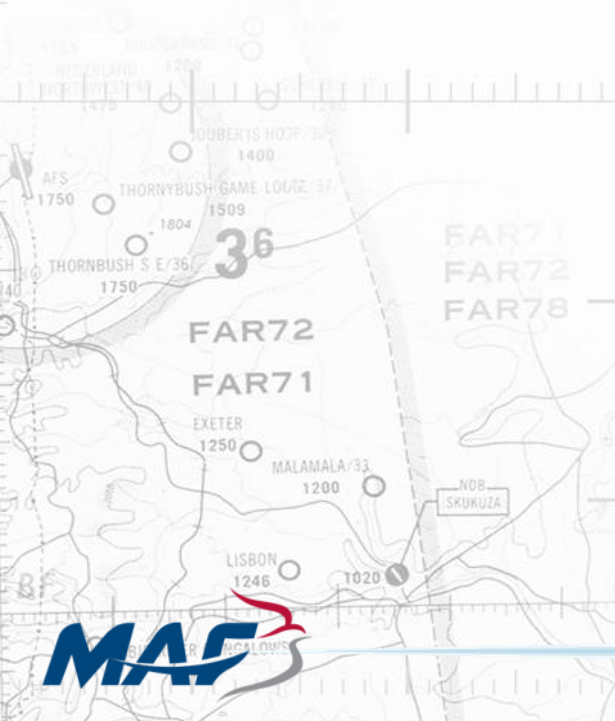

# Início

- Fase Preparatória
- Início do Projeto: Abril 2002
- Distrito de Moma
- Distrito de Gurúè





**SAM**medic

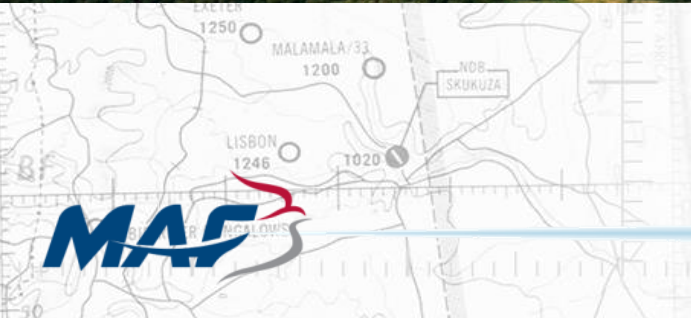

 *flying for Life*







# Clínicas Itinerantes

- Consultas Médicas
- Tratamentos
- Atendimento em Estomatologia
- Educação continuada para técnicos de saúde















...de 5 anos  
a Unidade Sanitária

Mulher vá fazer o Placimento Familiar

Registro de Nascimento gratuito para crianças  
menores de 25 anos

...o mais valor é a vida.

# Visitas Domiciliares

- Consultas
- Tratamentos
- Aconselhamentos em saúde
- Encorajamento

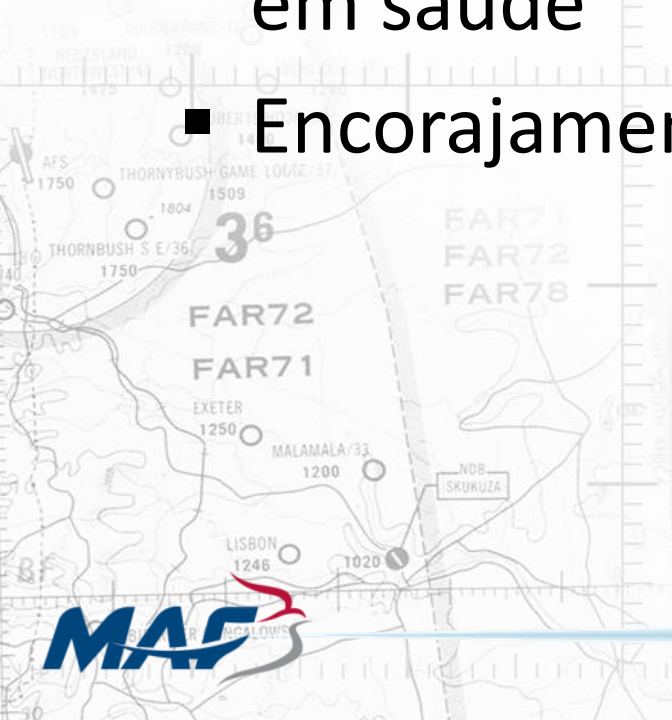









# com a comunidade

- Formação de Voluntários de Saúde
- Informações sobre Saúde para a comunidade
- 3 Visitas às Escolas











KENMARE

RAMA DE

COMUNITÁ

GRUPO TEA

OMALIHAHEA









# Evangelização

- Exibição do filme Jesus na língua local
- Encorajamento aos pacientes



# Casos Clínicos

- Agudos
- Crônicos
- Casos negligenciados
- Partos

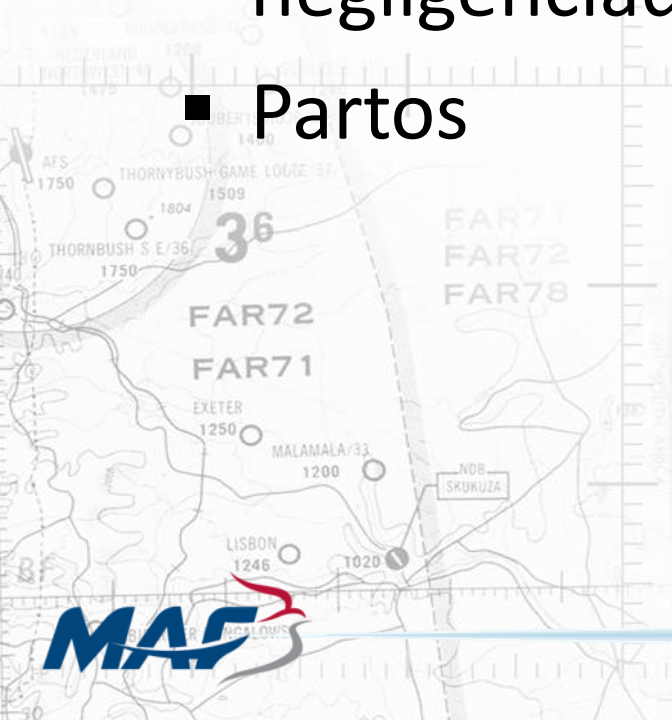

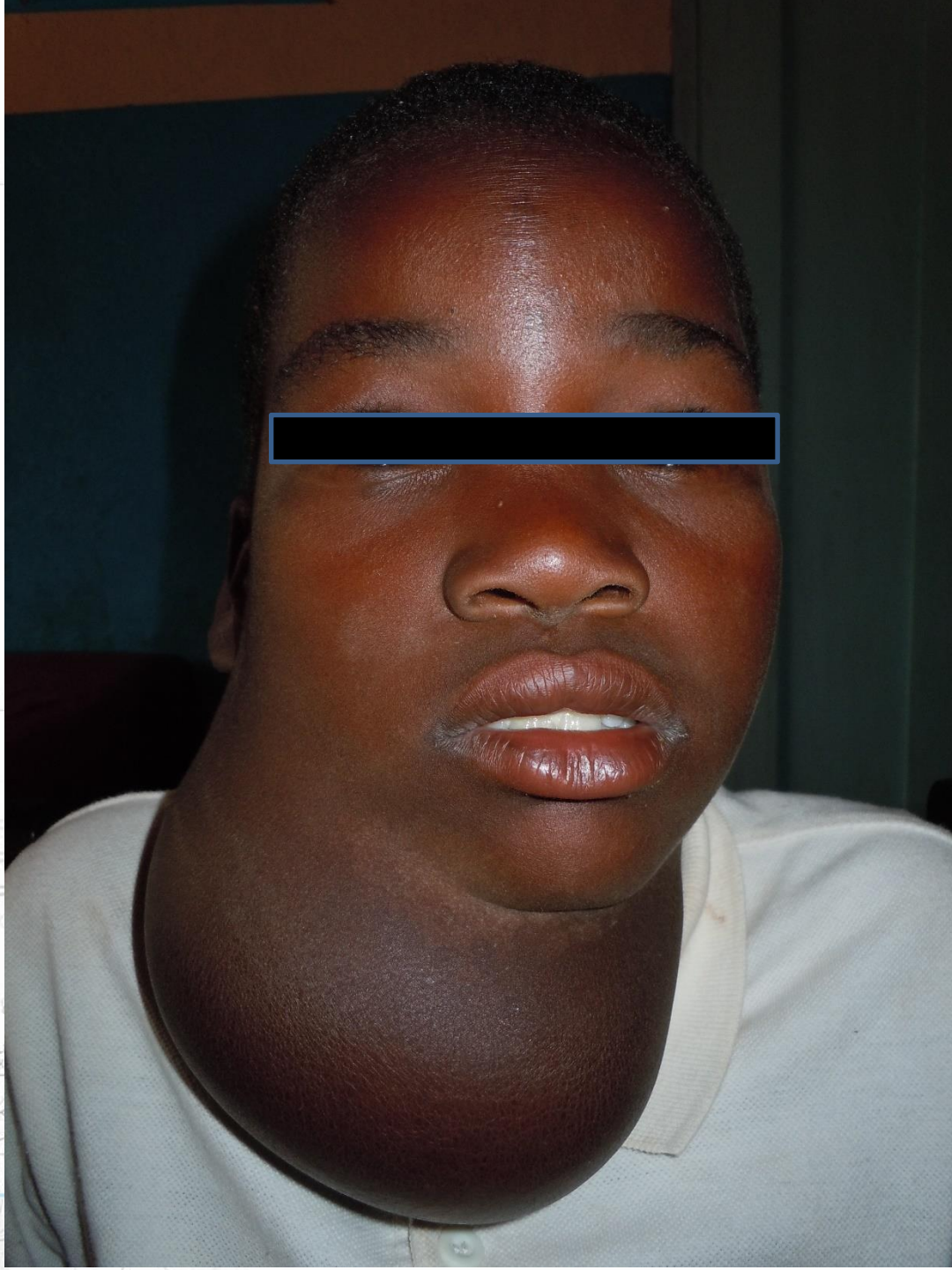







# Transporte de Pacientes

- Emergências
- Referências

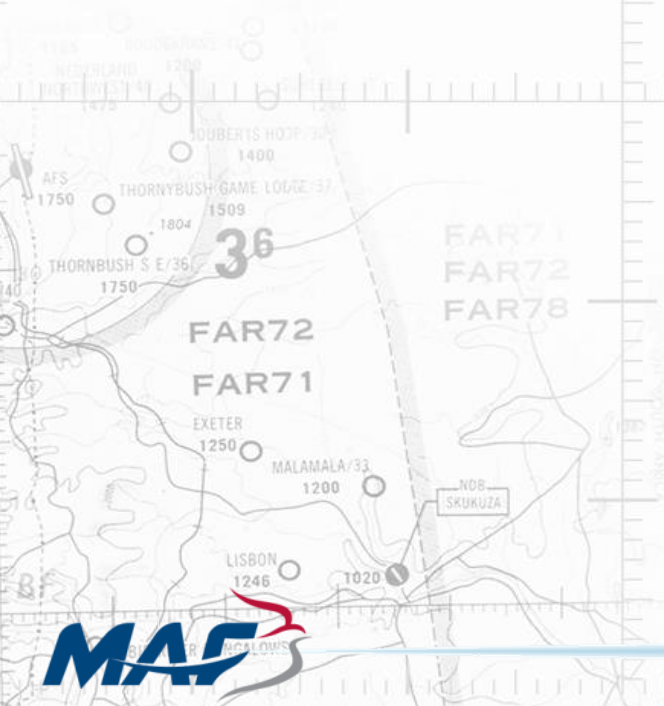



MAF

**Missão  
Betesda**  
em Moçambique  
**Projecto Moçmed**





# Infra estrutura MAF

- 2 aeronaves
- 3 pilotos

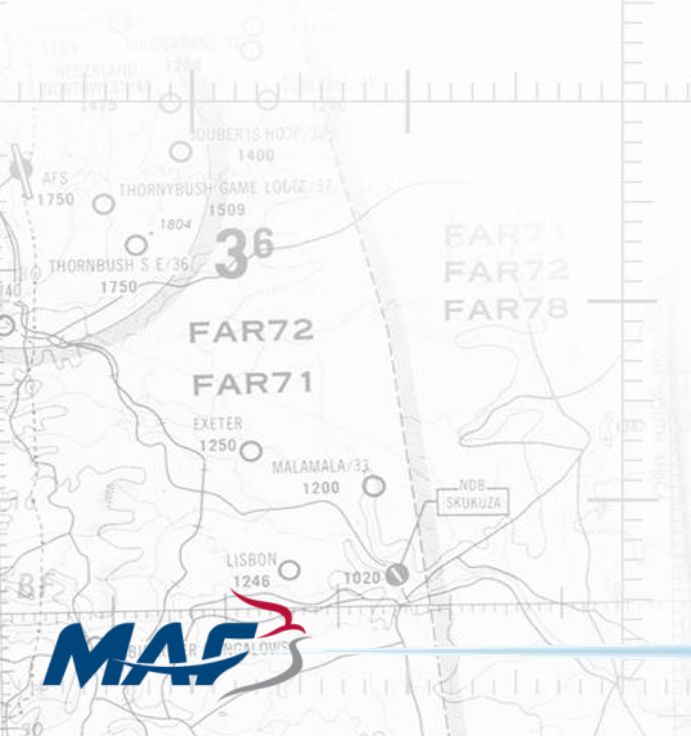



Silva  
RIFLE BARRELS  
PLAINS, MT

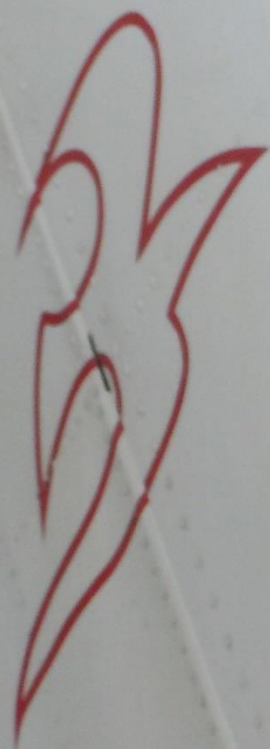

MAF



9Q-CMQ





Projeto

**MOZMED**   
Salvando Vidas



[WWW.MOZMED.ORG](http://WWW.MOZMED.ORG)

